

**BLANCO**

BLANCO GmbH + Co KG  
 Technischer Kundendienst  
 Tel.: +49 7045 44-81 419  
 info@blanco.de · www.blanco.de

141 824  
 Stand 11/2010

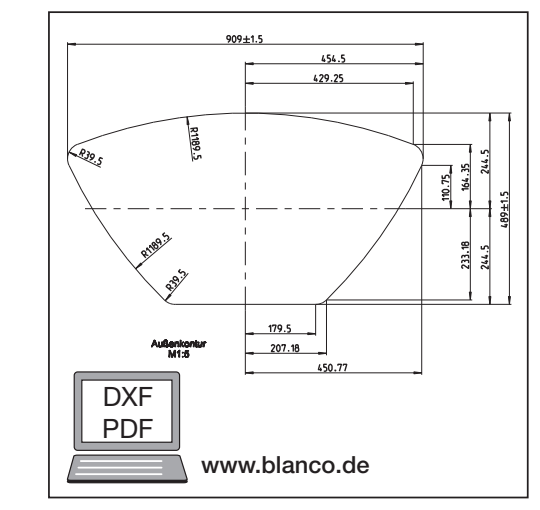
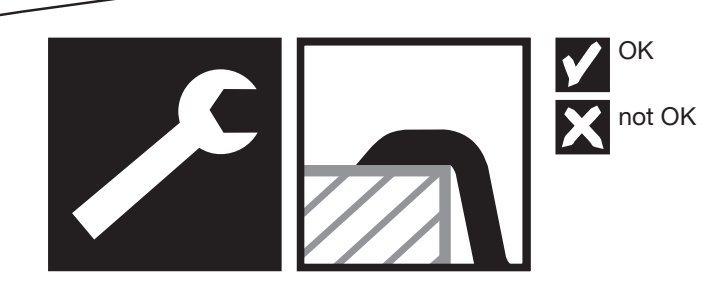

**SILGRANIT®**

42 mm x 220 mm / 1 mm x 220 mm		C (mm/inch)	
A (mm/inch)	B (mm/inch)	94 mm	3,701"
300 mm	35,787"	485 mm	19,092"

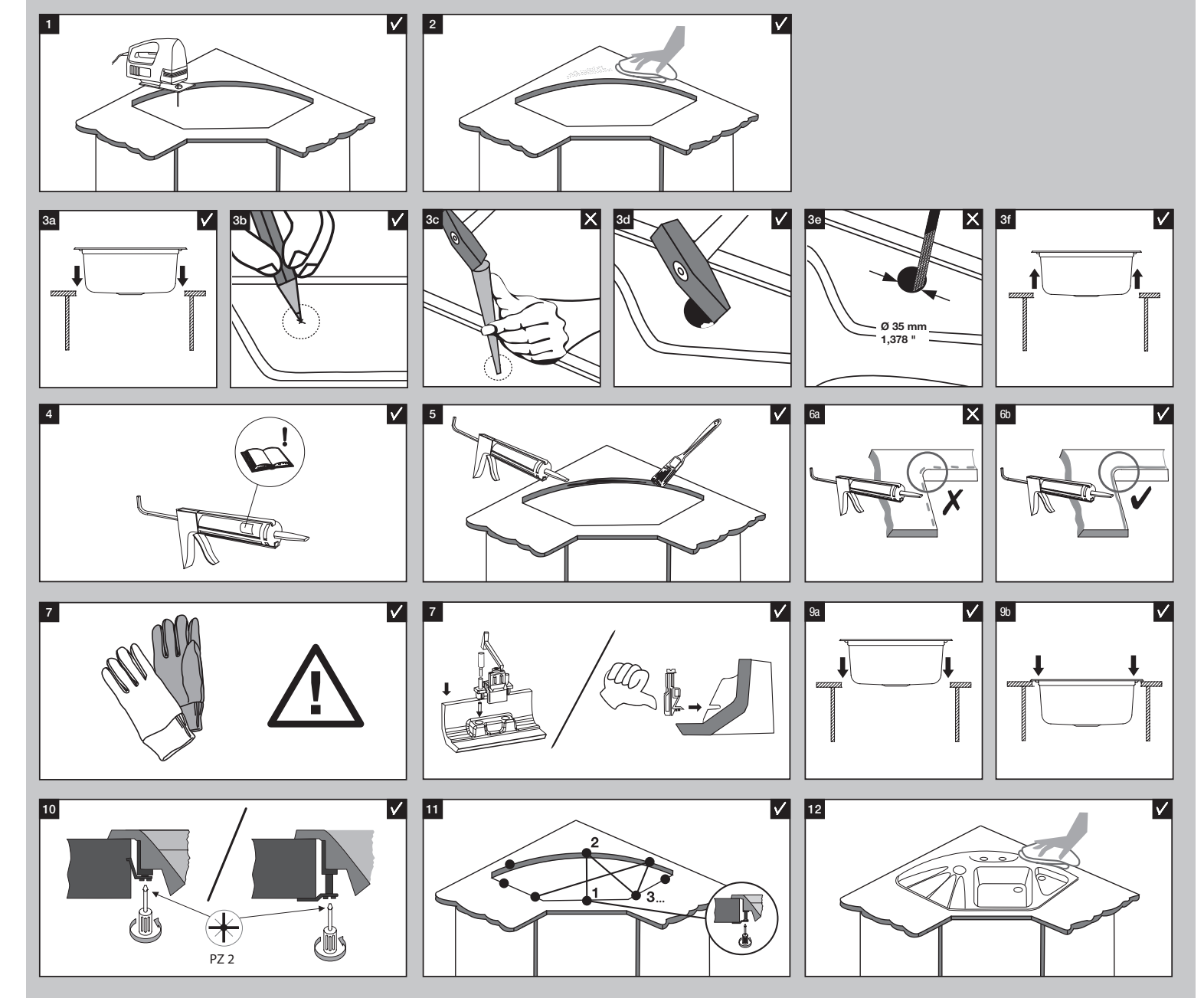
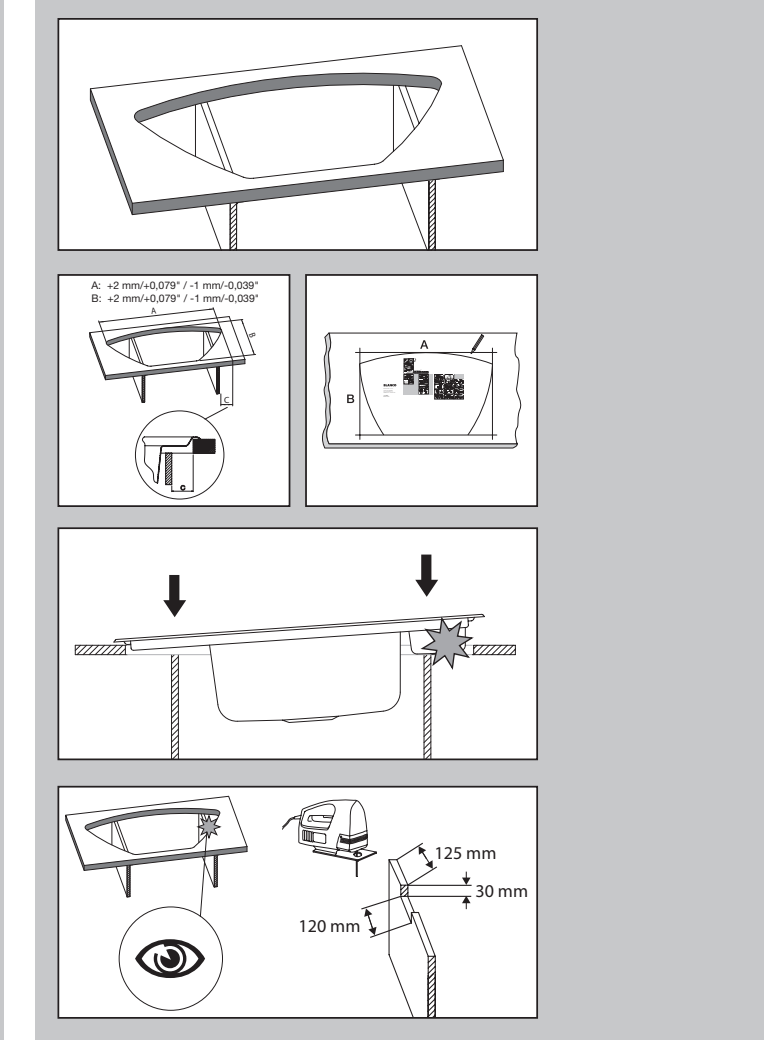
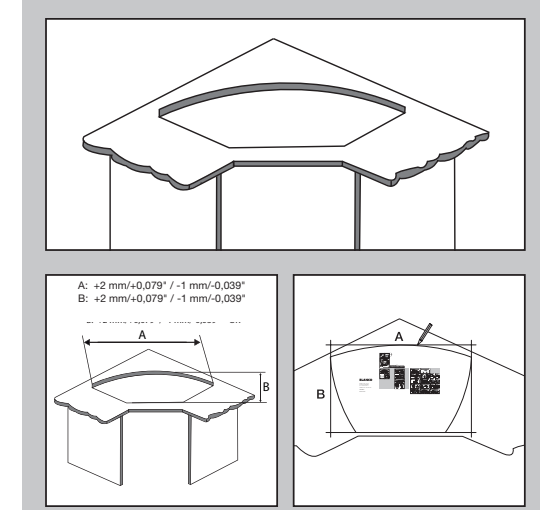

Bemaßung der Außenkontur

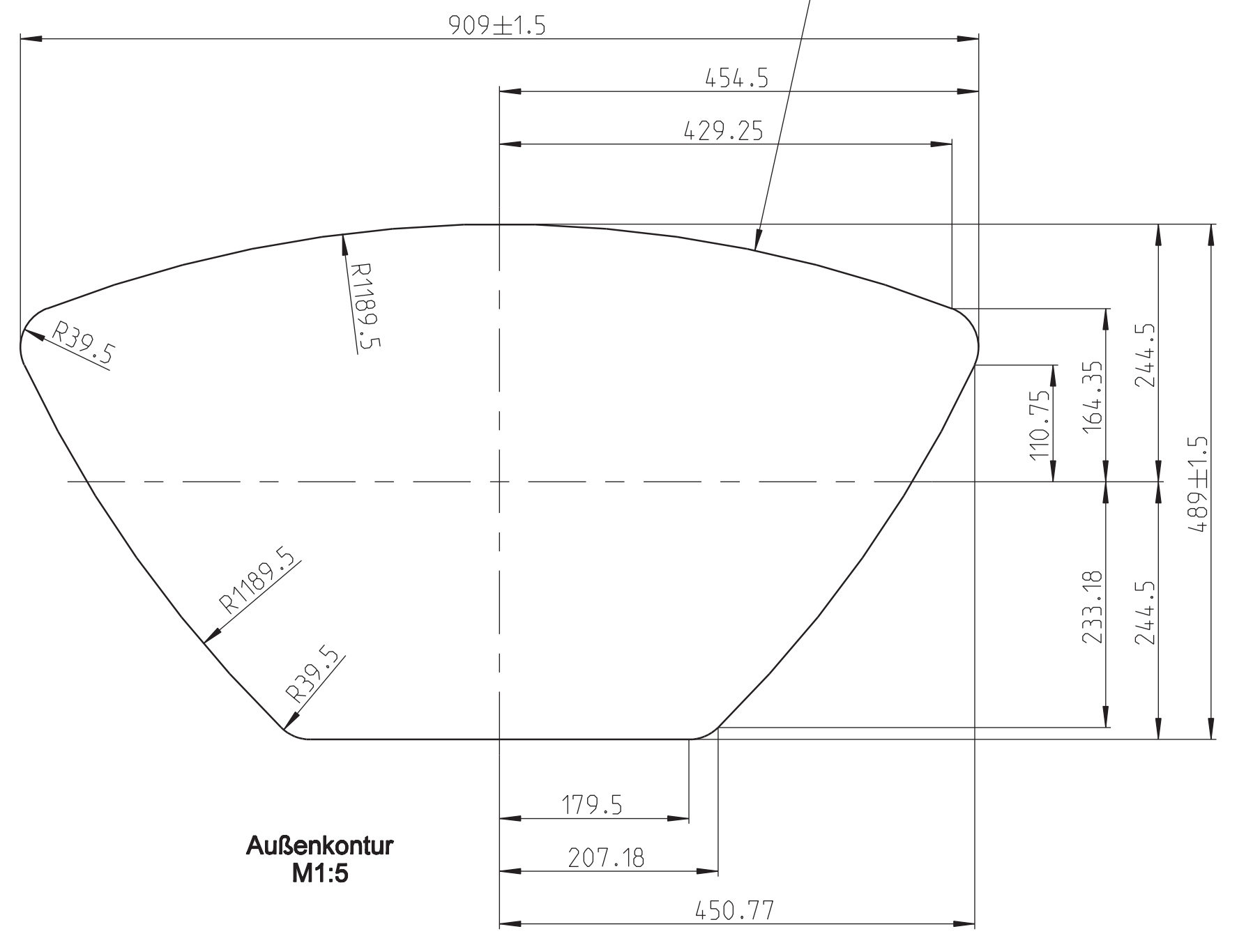

--- = durchgehende Perforation / Schnittlinie  
 gefaltet auf DIN A4

Beschriftung schwarz  
 Werkstoff: Karton 300g/m² g12

Ausschnittschablone beidseitig bedruckt.  
 Vorderseite: Ausschnittschablone CNS  
 Rückseite: Ausschnittschablone Silgranit

4	xx	xx		xx	xx
3	xx	xx		xx	xx
2	xx	xx		xx	xx
1	xx	xx		xx	xx

Version / Änderung / Rev.-No. / Datum / date / Name / name: 05.07.2010 / Elengier

Drucklayout bzgl. Datei - Produkt, Veranlagung und Beteiligte geändert / Änderungsbeschreibung / description of modification

Nicht tolerierte Maße nach non tolerated dimensions acc. to: DIN 55429-2 / Maßstab / scale: M 1:1 / Version / release: 02 / Status / FR / Unterlegart / document type: ASZ / DIN-Format / std. paper size: A0

Form- und Lagetoleranzen nach geometrisch toleranzen according to: ISO 2768-2-L / Datum / date: 13.03.2009 / Name / name: MERKELF / Dokument-Nr. / document-no.: 1000171084

gemäß IGT / gemäß IGT / 05.07.2010 / einlängig / zugewiesene Mat.-Nr. / assigned Mat.-no.: 00141824

gemäß IGT / gemäß IGT / 05.07.2010 / einlängig

BLANCO  
 BLANCO GmbH + Co KG  
 Flehingerstraße 50  
 75038 Oberderdingen  
 Germany

Ausschnittschablone VIVA 9E Silg.  
 Rückseite: Blatt 2

Blatt / sheet: 1 / von / of: 1

Ersatz für / replacement for: 3 / Ersatz durch / replaced through: 2